

作業台帳管理システムの主な機能

- ☆作業台帳管理(受付・作業内容・完了報告・現場写真・作業報告書出力など)
- ☆作業員シフト(勤務時間)管理
- ☆部品管理(販売・在庫・貸出・返却など)
- ☆請求書出力
- ☆技術情報管理(型式・修理方法など)
- ☆各種統計情報(受付件数、作業時間など) 期別、月別、日別、曜日別、時間帯別、担当者別)

WEBサービスや外部データベースはレンタルサーバを利用できますので、費用や保守の面でも安心です。

桐の画面



Webの画面

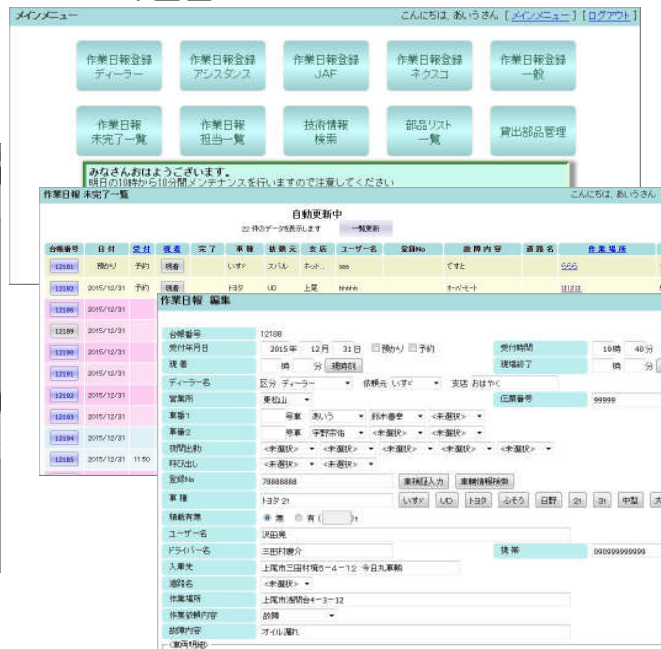

問合せ先

電話番号：048-776-6603

メールアドレス：info@pinefield.co.jp